M.7.4. *Alfonso y Guillermina*

[Jazz]

Basado en los acordes de la progresión nº9

Luis Gásser

G1: La progresión pasa por varios tonos, pero se mantiene la armadura de ***Em*** para facilitar la lectura.
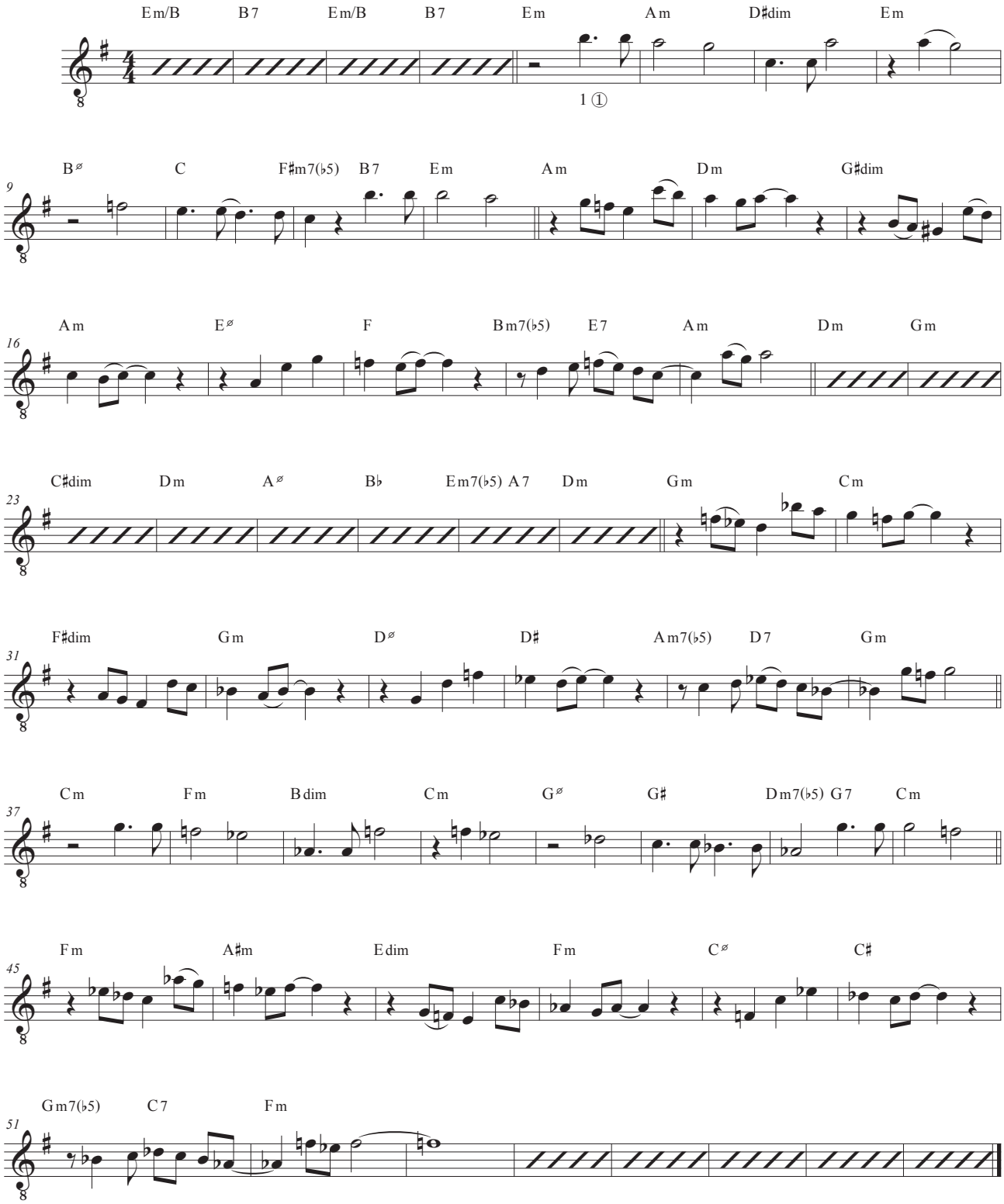
♫ = ♩ ♪ ♩ = **135,** posiciones VIIª+VIIIª, o sin posición fija